

かがやき年間行事

-  **4月** 新1年生歓迎会
-  **5月** 新1年生親子歓迎会・懇談会
総会・母の日プレゼント大作戦
-  **6月** 地域探検・茶話会
父の日プレゼント大作戦
-  **7月** 夏バザー・避難訓練・遠足
お泊り会・キャンプ
-  **8月** かがやき祭り・エイサーイベント
-  **9月** 親子レク・避難訓練
-  **10月** 秋バザー・ハロウィン
-  **11月** 沖縄フェスティバル・避難訓練
-  **12月** クリスマス会・全体懇談会
-  **1月** スーパーはふか大会・書初め
親子おもちつき・卒所旅行
-  **2月** 節分・スケート・避難訓練
-  **3月** ひなまつり・遠足・卒所式

※行事は変更になる場合がございます。
ご了承ください。



入所 説明会 のご案内

開催日時

今年度の入所説明会・見学は個別に
随時開催いたします。
コロナウイルス対策のため、1日1組
ご予約された方に限定しています。
メール・電話でお問合せください。

開催場所

共同学童保育所 かがやき
※当保育所には駐車場がございません。
車でのお越しはご遠慮ください。

お申込み・お問い合わせ

TEL 011-631-4843

入所説明会の日時に都合が付かない方も、
お気軽にご相談ください。



共同学童保育所 かがやき

〒060-0006 札幌市中央区北6条西19丁目22-15
TEL.FAX 011-631-4843

<http://www.kagayaki-gakudo.com/>

<https://www.facebook.com/gakudo.kagayaki/>



桑園・日新地区のお父さん、お母さん！

保育園・幼稚園を
卒園したら
学童保育所へ！

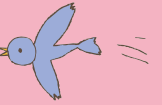

共同学童保育所

かがやき



「共同学童保育所かがやき」は、
保護者が共同で運営する
学童保育所として
保護者の手によって
2002年（平成14年）に
設立された共同学童保育所です。
保護者の皆様からの
会費、札幌市からの助成金、
バザーなどの収益で
運営されています。

「共同学童保育所かがやき」は、
運営に関わる会計、
助成金の申請等の事務作業、
指導員の雇用など、
保護者で分担して運営しています。
保護者は単なる利用者ではなく、
保護者の皆様で役割を分担し、
より良い学童保育の運営のために
頑張っています。



入所児童募集中！

入所要項

対象児童 小学校1年生～6年生

開所時間 【平日】12:00～20:00
 【土曜日】7:30～17:00
 【学校振替日・長期休み】7:30～20:00
 ●朝7:30～8:00と平日夜19:30～20:00と
 土曜日17:00～18:00は延長保育(有料)
 【休所日】日・祝日、年末年始、お盆など

入会金 10,000円

月会費 1～3年生 16,000円
 4～6年生 10,000円

- 上記のほかに暖房費(冬期間/月700円)・昼食代(1食350円)・引き落とし手数料(月88円)がかかります。
- 延長保育料は30分500円、夕おやつは1食200円です。
- 就学援助家庭や第2子減免など、札幌市の減免制度があります。ご相談ください。

長期休み(夏・冬・春休み)のみ通う場合

短期入所
はじめました!

入所対象/小学校1～6年生
 保育時間/入所要項開所時間の長期休みと同様です。
 保育料/夏休み 16,000円
 (おやつ代含む、昼食代・傷害保険料別途徴収あり)
 冬休み 16,000円
 (おやつ代含む、昼食代・暖房費・傷害保険料別途徴収あり)
 春休み 8,000円
 (おやつ代含む、昼食代・暖房費・傷害保険料別途徴収あり)
 ●朝7:30～8:00と夜19:30～20:00は延長保育(有料)です。
 ●保育料は前払い制とさせていただきます。

概要

名 称/共同学童保育所 かがやき
 住 所/〒060-0006
 札幌市中央区北6条西19丁目22-15
 電 話/011-631-4843(fax兼)
 認 可/第二種社会福祉事業届出施設
 (札幌運第5-100号)
 札幌市児童健全育成事業助成金施設
 (札幌委第8-100号)
 設 立/2002年(平成14年)
 代 表/西原 美幸
 保護者会会長/伊藤 尚裕
 支 援 員/所長 山本 史乃 他10名

その他

平日・土曜日はおやつ付き。
 手作りで栄養満点です。
 春夏冬休みは給食あり。
 園外活動の日や土曜日はお弁当持参になります。

Q & A

保護者の方からの特に多いご質問を
 まとめてさせていただきました。

Q 申込みの方法は?

A 2月に開催予定の入所説明会にて、申込書・必要書類を配布いたします。まずは入所説明会にご参加ください。(詳しくはこのパンフレットの裏面をご覧ください) また、事前連絡を頂ければ、いつでもご説明致します。中途入所も大歓迎です。

Q 新入生の下校時の対応はどうなっていますか?

A 入学式後、小学生の先生と一緒に集団下校で「かがやき」まで来ます。その後は、慣れるまで支援員がお迎えに行く体制を整えています。4月下旬をめぐりに、子どもたち自身で「かがやき」へ通うようにしています。

Q 幼稚園・保育園を卒園してから小学校入学までの期間、新1年生は学童保育所でのように過ごしますか?また、お弁当は持参ですか?

A 小学生と一緒に過ごします。お世話好きのお兄さんお姉さんたちと一緒に早く慣れてくれるように楽しいゲームなどをします。なお、昼食はこちらで用意しますのでお弁当は不要です。入学後、学校給食が始まるまで昼食はこちらで用意します。食物アレルギーについてご心配があれば、事前にご相談ください。

Q 児童会館との違いは何ですか?

A 札幌市の学童保育は2形態4方式(①児童会館内児童クラブ・②学校内ミニ児童会館・③民間共同学童保育・④補助なし民間共同学童保育)で行なわれています。児童会館は①に該当し、札幌市が開設しています。かがやきは③に該当し、札幌市に届け出をし、地域の児童育成関係者や保護者等で育成委員会をつくり、保護者からの負担金(保育料)や札幌市の助成金などにより運営している営利を目的としない民間の学童保育所です。かがやきは保護者の要望により、平日は手作りおやつを提供し、20:00まで保育を行っております。また、長期休みのときは給食も提供しております。(児童会館は平日おやつなし、保育は19:00まで、長期休みはお弁当持参)特に、夏休みは暑さで衛生面も非常に気になりますので、給食提供は保護者から大変好評です。かがやきは小人数制なので、ひとりひとりの個性を大切に、子どもの心に寄り添い、しっかりと向き合って保育しています。学童期は、年齢の異なる子どもたちの集団が、遊びや交流の中で成長していく時期ですので、異年齢保育を大切にしています。

Q 習い事をする場合、一度「かがやき」に行ったら、時間になったら習い事に行って、終わったらまた「かがやき」に戻る…などということもできますか?

A はい、できますよ。子どもたちの多くはそうしています。

Q 保護者の活動や係などがありますか?

A 保護者会主催の行事には、バザー、レクリエーション、大掃除などがあります。保護者のみなさんで役割を分担します。全家庭に協力していただくので、ひとりひとりの負担は軽くなりますよ。

【長期休み】

7:30～8:00 延長保育
9:00～10:00 自由学習(宿題・家庭学習等)
10:00～ 自由遊び・活動
12:30～13:00 昼食
13:00～ 自由遊び・活動
15:30～16:00 おやつタイム
16:00～16:30 お掃除
16:30～ 自由遊び・活動
18:45 夕おやつ(希望者)
19:30～20:00 延長保育

かがやきの1日

【学校のある日】

下校後 自由学習(宿題・家庭学習等)
15:30～16:00 おやつタイム
16:00～ 自由遊び・活動
18:45 夕おやつ(希望者)
19:30～20:00 延長保育

【土曜日】

7:30～8:00 延長保育
9:00～10:00 自由学習(宿題・家庭学習等)
10:00～ 自由遊び・活動
12:30～13:00 昼食
13:00～ 自由遊び・活動
15:30～16:00 おやつタイム
16:00～ お掃除
17:00 閉所(18:00まで延長可)

